

# Záměr prodeje obecního pozemku v k.ú. Bořetice

---

**OBEC Bořetice**  
**Bořetice 33, 395 01 Pacov**

Ve smyslu § 39, odst. 1, zákona č. 128/2000 Sb. o obcích, ve znění pozdějších předpisů zveřejňuje

**Záměr prodeje obecního pozemku v k. ú. Bořetice o velikosti 11 m<sup>2</sup>, pod novým p. č. 890/80 dle nového GP: 97-16/2017**

.....

Občané mohou předložit na obecní úřad své připomínky a námítky ve lhůtě 30 dnů ode dne vyvěšení záměru na úřední desce.

Po uplynutí lhůty rozhodne v této věci zastupitelstvo obce.

Nový geometrický plán 97-16/2017 je součástí záměru prodeje.

Starosta obce Bořetice: Tomáš Kos

Vyvěšeno: 10.4.2017  
Sejmuto

## VÝKAZ DOSAVADNÍHO A NOVÉHO STAVU ÚDAJŮ KATASTRU NEMOVITOSTÍ

Dosavadní stav			Nový stav														
Označení pozemku parc. číslem	Výměra parcely		Druh pozemku	Označení pozemku parc. číslem	Výměra parcely		Druh pozemku	Typ stavby	Způsob využití	Způsob určení výměr	Porovnání se stavem evidence právních vztahů						
	ha	m <sup>2</sup>			Způsob využití	ha					m <sup>2</sup>	Způsob využití	Způsob využití	Díl přechází z pozemku označeného v katastru nemovitostí	dřívější poz. evidenci	Číslo listu vlastnictví	Výměra dílu ha m <sup>2</sup>
362/2	15	73	ostat. pl. jiná plocha	362/2	12	59	ostat. pl. jiná plocha			0	362/2		106	12	59		
				362/6	1	91					ostat. pl. jiná plocha	0	362/2		106	1	91
				362/7	1	23					ostat. pl. jiná plocha	0	362/2		106	1	23
372/2	3	12	ostat. pl. ostat. komunikace	372/2	2	07	ostat. pl. ostat. komunikace			0	372/2		106	2	07		
				372/4		41					ostat. pl. ostat. komunikace	0	372/2		106		41
				372/5		64					ostat. pl. ostat. komunikace	0	372/2		106		64
373/3	7	40	ostat. pl. jiná plocha	373/3	5	86	ostat. pl. jiná plocha			0	373/3		138	5	86		
				373/4	1	54					ostat. pl. jiná plocha	0	373/3		138	1	54
540/2	18	58	orná půda	540/2	17	67	orná půda			0	540/2		138	17	67		
				540/3		91					orná půda	0	540/2		138		91
890/44	6	03	ostat. pl. ostat. komunikace	890/44	5	92	ostat. pl. ostat. komunikace			0	890/44		10001	5	92		
				890/80		11					ostat. pl. ostat. komunikace	0	890/44		10001		11
	50	86			50	86											

### Výkaz údajů o bonitovaných půdně ekologických jednotkách (BPEJ) k parcelám nového stavu

Parcelní číslo podle katastru nemovitostí		Kód BPEJ	Výměra		BPEJ na dílu parcely	Parcelní číslo podle katastru nemovitostí		Kód BPEJ	Výměra		BPEJ na dílu parcely
zjednodušené evidence			ha	m <sup>2</sup>		zjednodušené evidence			ha	m <sup>2</sup>	
540/2		72904	14	95		540/3		72911		91	
		72911	2	72							

<b>GEOMETRICKÝ PLÁN</b> pro rozdělení pozemku	Geometrický plán ověřil úředně oprávněný zeměměřický inženýr		Stejnopis ověřil úředně oprávněný zeměměřický inženýr:	
	Jméno, příjmení: <b>Ing. Eva Karásková</b>		Jméno, příjmení:	
	Číslo položky seznamu úředně oprávněných zeměměřických inženýrů <b>1647/1996</b>		Číslo položky seznamu úředně oprávněných zeměměřických inženýrů	
	Dne: <b>14.3.2017</b> Číslo: <b>6/2017</b>		Dne: Číslo:	
Náležitosti a přesnosti odpovídá právním předpisům.		Tento stejnopis odpovídá geometrickému plánu v elektronické podobě uloženému v dokumentaci katastrálního úřadu.		
Vyhovitel: <b>Ing. Zdeněk Uchytíl GEODETICKÉ PRÁCE Moravec 52, 592 54 Moravec</b>		Katastrální úřad souhlasí s očíslováním parcel.		
Číslo plánu: <b>97-16/2017</b>		Ověření stejnopisu geometrického plánu v listinné podobě.		
Okres: <b>Pelhřimov</b>				
Obec: <b>Bořetice</b>				
Kat. území: <b>Bořetice</b>				
Mapový list: <b>KMD</b>				
Dosavadním vlastníkům pozemků byla poskytnuta možnost seznámit se v terénu s průběhem navrhovaných nových hranic, které byly označeny předepsaným způsobem.				

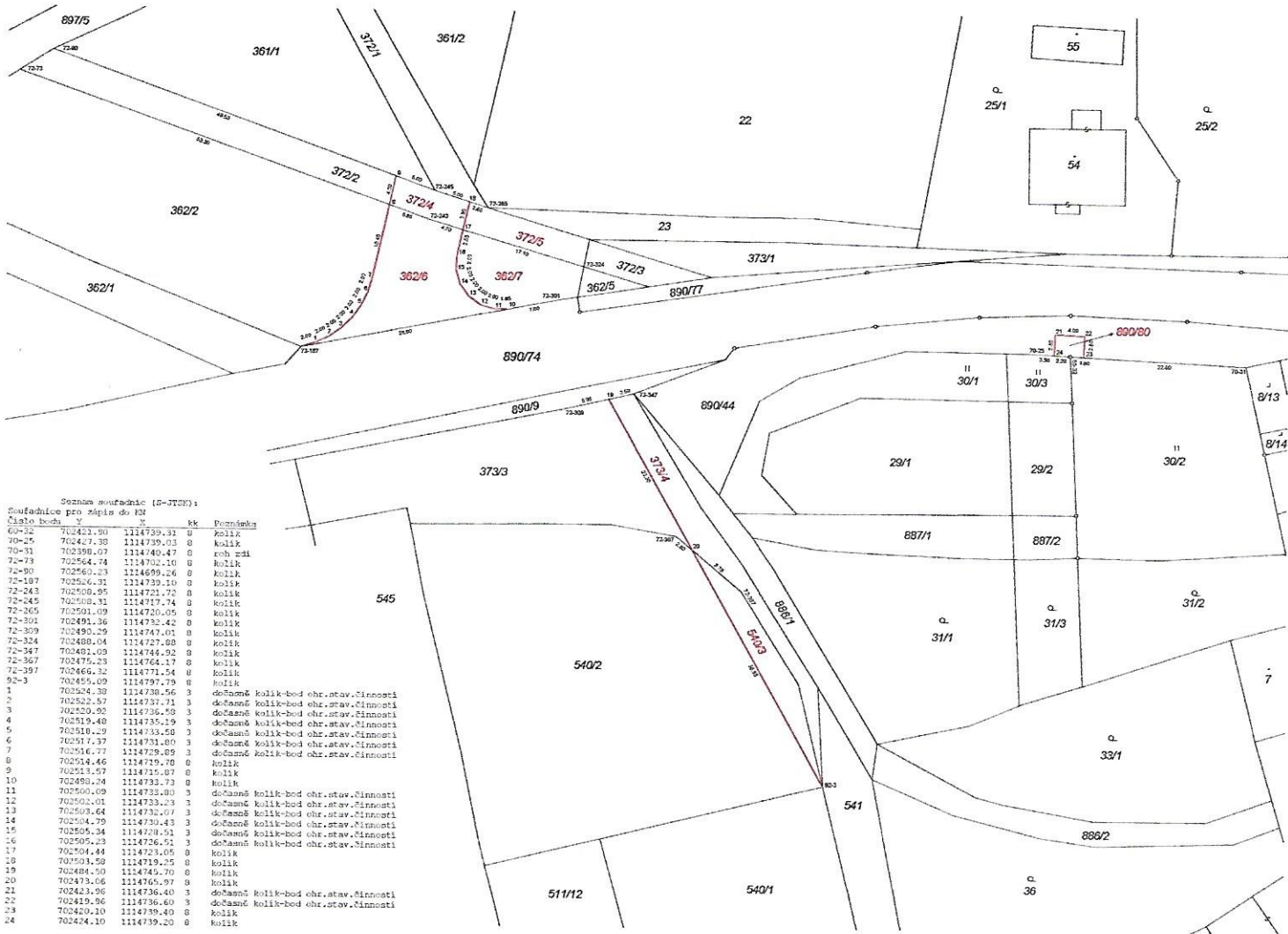

Seznam souřadnic (S-JTSK):  
Souřadnice pro zápis do KN

Číslo bodu	x	y	kk	Poznámky
69-12	702423.90	1114739.31	0	Kolík
70-25	702427.38	1114739.03	0	Kolík
70-31	702398.07	1114740.47	0	roh zdi
72-73	702554.74	1114732.10	0	Kolík
72-80	702560.23	1114699.56	0	Kolík
72-107	702526.31	1114739.10	0	Kolík
72-243	702508.95	1114721.72	0	Kolík
72-245	702508.91	1114717.74	0	Kolík
72-265	702501.09	1114720.05	0	Kolík
72-301	702491.36	1114732.42	0	Kolík
72-309	702490.29	1114747.01	0	Kolík
72-324	702488.04	1114727.88	0	Kolík
72-347	702481.03	1114744.92	0	Kolík
72-367	702475.23	1114764.17	0	Kolík
72-397	702466.32	1114771.54	0	Kolík
92-3	702455.09	1114797.79	0	Kolík
1	702524.39	1114738.56	3	dočasně kolík-bod chr.stav.činnosti
2	702522.87	1114737.11	3	dočasně kolík-bod chr.stav.činnosti
3	702520.92	1114736.58	3	dočasně kolík-bod chr.stav.činnosti
4	702519.48	1114735.19	3	dočasně kolík-bod chr.stav.činnosti
5	702518.29	1114733.58	3	dočasně kolík-bod chr.stav.činnosti
6	702517.37	1114731.80	3	dočasně kolík-bod chr.stav.činnosti
7	702516.77	1114729.89	3	dočasně kolík-bod chr.stav.činnosti
8	702514.46	1114729.78	0	Kolík
9	702513.87	1114728.87	0	Kolík
10	702510.24	1114733.73	0	Kolík
11	702500.09	1114733.80	3	dočasně kolík-bod chr.stav.činnosti
12	702501.01	1114732.23	3	dočasně kolík-bod chr.stav.činnosti
13	702503.64	1114731.07	3	dočasně kolík-bod chr.stav.činnosti
14	702504.79	1114730.43	3	dočasně kolík-bod chr.stav.činnosti
15	702505.34	1114729.51	3	dočasně kolík-bod chr.stav.činnosti
16	702505.23	1114726.51	3	dočasně kolík-bod chr.stav.činnosti
17	702504.44	1114723.05	0	Kolík
18	702503.59	1114719.25	0	Kolík
19	702494.59	1114745.70	0	Kolík
20	702473.06	1114765.97	0	Kolík
21	702423.96	1114736.40	3	dočasně kolík-bod chr.stav.činnosti
22	702419.96	1114736.60	3	dočasně kolík-bod chr.stav.činnosti
23	702420.10	1114739.49	0	Kolík
24	702424.10	1114739.20	0	Kolík